



KUNST

hier auch!

in über **90** Schaufenstern
Altstadt als Kunstraum
Calle vom 18. 10 bis 9. 11. 2013

Inhaltsverzeichnis

Die Idee	2
Grußwort	3
Straßenverzeichnis	4
Stadtplan	5
Westcellertorstr.	6
Großer Plan	15
Bergstraße	23
Runde Straße	24
Stechbahn	29
Poststraße	30
Mauernstraße	33
Kleiner Plan	43
Altzellertorstr.	45
Blumlage	46
Klostergang	55
Am Hlg. Kreuz	56
Zöllnerstraße	61
Brandplatz	66
Rabengasse	67
Neue Straße	70
Markt	77
Schuhstraße	81
Neumarkt	95
Hehlentorstraße	98
Kanzleistraße	102
Höfe	105
Aktionen	106
Künstlerverzeichnis	107
Impressum	107

Die Idee...

Unter dem Motto ‚Kunst - hier auch!‘ werden in der Altstadt von Celle, in der Zeit vom 18.10. - 09.11.2013 in über 90 Schaufenstern Bilder, Skulpturen und Objekte von KünstlerInnen der Region ausgestellt..
Kunstwerk, Künstler und Schaufenster präsentieren wir Ihnen auf den nächsten 100 Seiten.

Wir möchten mit dieser Aktion, Kunst mehr in unseren Alltag rücken und mehr Farbe in die Altstadt bringen. Funktionieren kann eine solch ehrenamtlich organisierte Aktion nur durch das aktive Mitgestalten aller Beteiligten.

Die Reihenfolge der Straßen in unserem Heft, führt Sie in einer Art Rundgang, durch die Ausstellung.

An dieser Stelle sei allen Beteiligten und Unterstützern dieser Aktion gedankt.

‚Kunst - hier auch‘ sind über 100 Künstlerinnen und Künstler, 96 Schaufenster, Innenhöfe, Gassen und Plätze, aber auch viele Treffen des Teams, 1001 email und gefühlte 20 000 Telefonate.

Wir sind begeistert über so viel Zuspruch und bitten keine organisatorische Fehler, bei dieser völlig handgemachten Aktion, zu entschuldigen. Die Aktion zu organisieren hat uns sehr viel Spaß gemacht und wir bedanken uns für das entgegengebrachte Vertrauen.

Ihr Kunst - hier auch Team

Dawn Doneck, Carina Gutknecht, Andreas Heinecke,
Jessica Junkereit, Jörg ‚Artes‘ Pippins, Harald Ruttkowski,
Barbara Schubert, Karl Thun, Karola Uhde

‚Kunst - hier auch‘ ist eine Aktion von Pro Altstadt Celle
und Celler KünstlerInnen

www.kunst-hier-auch.de

Grußwort „Kunst hier auch!“

Eine Symbiose entsteht zwischen Vertrautem und Neuem. Der Betrachter wird hin- und hergerissen zwischen seinen Erwartungen und dem sich bietenden Anblick. Kunstwerke an vielen Ecken, auf den Plätzen, in den Schaufenstern!

So oder ähnlich gestaltete sich 2011 erstmalig das Projekt „Kunst hier auch!“, als sich die Schaufenster von 70 Unternehmen in der Innenstadt in Kunsträume verwandelten. Die Kunstwerke und begleitenden Aktionen verbanden Menschen miteinander, wurden auch durchaus kontrovers diskutiert. Kunst wurde ohne Barrieren für alle erlebbar gemacht.

Der Eigeninitiative von Pro-Altstadt Celle und Celler Künstlerinnen und Künstlern ist es zu verdanken, dass dieses großartige und erfolgreiche Projekt ins Leben gerufen wurde. Einmal mehr wird hier deutlich, dass ein solches Engagement dazu beiträgt, unsere Stadt farbenfroh und lebendig und damit auch für die Zukunft interessant zu machen. Deshalb gilt mein besonderer Dank allen Organisatoren und Beteiligten von „Kunst hier auch!“, die auch in diesem Jahr für die Menschen in unserer Stadt Kunsträume schaffen werden.

Neben besonderen Aktionen wie der künstlerischen Gestaltung einer Außenwand in der Neuen Straße oder das Aufstellen von 3 Wänden zum Bemalen auf dem Brandplatz zeigt die Beteiligung von 93 Unternehmen und über 100 Künstlern deutlich, wie das Konzept, Kunst und Marketing zu verbinden, funktionieren kann und zudem zukunftsfähig ist. Hierbei haben auch diejenigen die Möglichkeit, sich von den Farben und Formen faszinieren zu lassen, für die der Weg in ein Museum oder eine Galerie über eine zu große Hemmschwelle führt.

Ich bin gespannt auf die Kunstwerke, auf die Schaufenster, auf die interessanten Gespräche am Rande und freue mich wieder darauf, gemeinsam mit Ihnen dieses besondere, vielfältige Ambiente in unserer Stadt genießen zu können.

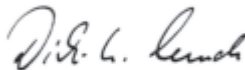

(Dirk-Ulrich Mende)
Oberbürgermeister

	Seite
Westzellertorstr.	6 - 14
6 Schuhhaus Lohse	
7 Mann o Mann	
8 Winter & Nicolls	
9 Mantel Männer Mode	
10/12 Dettmer + Müller	
13 Dettmer-Müller Herrenaus	
14 Juwelier Bürgerstock	
Großer Plan	15 - 22
15 House of Knitwear	
16 Brillenforum	
17 Kiss & Kreise	
18 Sanitätshaus Pahnmeier	
19 Laura M	
20 Schuhwerk	
21 Husel	
22 Rudel	
Bergstraße	23
23 Florio	
Runde Straße	24 - 28
24 Atelier Torke	
25 Reformhaus Ende	
26 First Reisebüro	
27 Jola Knop	
28 Suppenkasper	
Stechbahn	29
29 Volksbank	
Poststraße	30 - 32
30 Juwelier Rohls	
31 Die Optik	
32 Kartstedt	
Mauernstraße	33 - 42
33 Augenrau	
34 Gaber Ecco Shop	
35 Schuhhaus Warner	
36 M+M Moden	
37 Goldberg	
38 vom Foss	
39 Quick Schuh	
40/41 Antik Style	
42 Patchouli	

	Seite
Kleiner Plan	43 - 44
43 Wandelie	
44 Jack Wolfskin Store	
Altenzellertorstr.	45
45 Old's Laufäden	
Bäumlage	46 - 54
46 Start Music	
47 Wohnwort	
48 Kaufladen	
49 Kiosk Wolf	
50 Blumenhaus Staack	
51 Kunstie Orthopädie	
52 Strauß Deecke	
53 Dierking Versandhandel	
54 Apotheke Bäumlage	
Klostergang	55
55 bored no habits	
Am Hlg. Kreuz	56 - 60
56/57 C & A	
58 kycboot	
59 Cafe Wichtig	
60 Betty Barclay	
Zöllnerstraße	61 - 65
61 Ulla Popken	
62 Augenweide	
63 Pfaff Nähmaschinenhaus	
64 Wicky	
65 Haupt Schreibwaren	
Brandplatz	66
66 Kaminer Kino	
Fabergasse	67 - 69
67/68 Unterwegs	
69/69 Sack's'n bags	
Neue Straße	70 - 76
70 Martas Restaurant	
71 frostbäckchen	
72 Sternkopf & Hibel	
73 Gewürckantor	
74 Goldschmiede Schlüter	
75 Kinosh fashion	
76 Zapfhahn	

	Seite
Markt	77 - 80
77 Theaterkasse	
78/79 Decus Buchhandlung	
80 Mothragel Schuhwerkstatt	
Schuhstraße	81 - 94
81 Spielwagland	
82 La Cappriciosa	
83 Heaven's Coffee	
84 Schmuck Neumann	
85 Selet & Seiber	
86 Northland Store	
87 Schönfeld Textpflege	
88 Engel + Wilkes	
89 Hotel City Pension	
90 Pett Fleur	
91 Heide-Goldschmiede	
92 Coffee Shop	
93 Gajah	
94 Keramikwerkstatt Dannhus	
Neumarkt	95 - 97
95 Geigen Uebel	
96 Rio's Café + Bar	
97 Schwaiksten	
Hahnenstraße	98 - 102
98 Hübnerlita Fiebing	
99 L + C	
100 Carriage World	
101 Hörzentrum	
102 Der Schuhmacher	
Kanzleistraße	103 - 104
103 Toc Kandel	
104 plan-bau-celle	
Höfe	105
105 Alter Posthof - Verbindung Berg/Neumarkt	
105 Zöllnerstraße 6	





Aura, 100 x 70 cm

Nelja Neger

Bergen

Kontakt:

neljakirschmann@yahoo.de

www.neljaneger.de

The logo for 'LOHSE Schuhe' is set against a black background. On the left, there is a vibrant red tulip flower in full bloom, with a smaller bud below it. To the right of the flower, the word 'LOHSE' is written in a large, bold, white, italicized sans-serif font. Below 'LOHSE' is a horizontal line, and the word 'Schuhe' is written vertically in a smaller, white, sans-serif font to the right of the line. Below the logo, the text 'LUST AUF SCHÖNE SCHUHE' is written in a white, sans-serif font, with 'SCHÖNE' in a smaller size. At the bottom, the address 'CELLE · WESTCELLERTORSTRASSE 11' is written in a smaller white font.



Genesis



Segel

Sylke Hellblau

Kontakt:
Douglasienweg 8
29308 Winsen
Tel.: 05143-666611
sylvia.hellblau@t-online.de



Mann-o-Mann

Der Herrenfriseur

Westzellertorstr. 14 Tel.: 217211
Öffnungszeiten:
Mo. - Fr. 08.30 - 18.00 Uhr
Sa. 08.30 - 13.00 Uhr

Inge Frisius
Celle

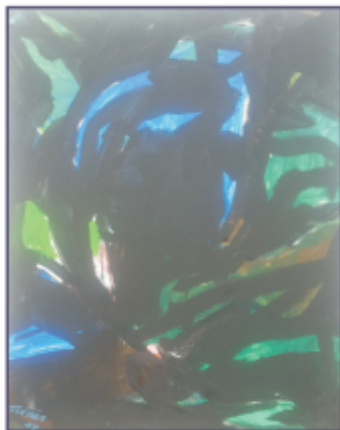

Nachtblüte, 80 x 100, Acryl auf Leinwand



HAIR & BEAUTY COIFFEURE

WINTER & NICHOLLS

LA BIOTHETIQUE

Westcollerstr. 19 Tel.: 217171

Öffnungszeiten:

Mo. - Fr. 09.00 - 18.30 Uhr

Sa. 09.00 - 14.00 Uhr

Welf Schiefer

Kontakt:
Isemhagener Str.53
30163 Hannover
info@schieferwelf.de
www.schieferwelf.de



educated monkey
Farbradierung, 2011, 49,5 x 34 cm

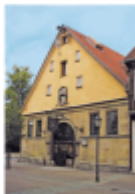

Marstall Männer Mode

Schloßplatz 13 · 29221 Celle · Telefon 05141/991991
www.marstall.org

Unsere Öffnungszeiten: Montag - Freitag 10:00 Uhr bis 19:00 Uhr Samstag 10:00 bis 18:00 Uhr



Glückliches Paar, Öl, 30 x 70 cm, 2006

Edel Klatt

Mitglied im BBK, Cella
Kontakt:
05141-32118
edel@edelklatt.de



Spontanität, Öl, 24 x 24 cm, 2005



Heidrun Bothe

Skulpturen und Malerei
Kontakt:
0531-12262955
hbkskulpturen@gmx.de



dettmer + müller

Cella - Westwallstr. 6 - Telefon 05141/9919 0
www.dettmer-mueller.de

Unsere Öffnungszeiten: Montag - Freitag 10:30 Uhr bis 18:00 Uhr Samstag 10:30 bis 18:00 Uhr

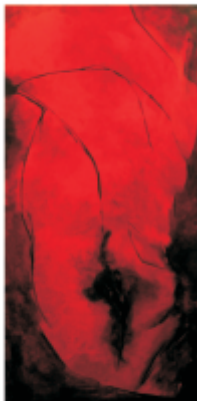

Liebeslicht, 200 x 100 cm

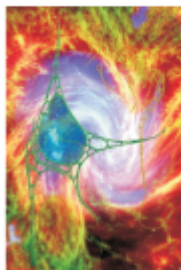
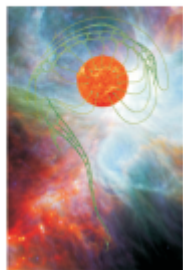

Angelika Holzbach
Malerei und Skulpturen

Atelier & Galerie passion-for-blue
Engelbosteler Str. 7
30827 Garbsen
Mobil 0160-5851809
angelika.holzbach@passion-for-blue.de
www.passion-for-blue.de



Landschaft 2013

200 x 100 cm



Der Fluch des Pharao

Hans-Jörg Heydecke
Fotografien

Kontakt:
HH-Lichtbildkunst.CE@kabelmail.de



Olf Lupin

Kontakt:
whayn@gmx.de
facebook.de/olfupin



Ohne Titel, Mischtechnik auf Leinwand, 120 / 160 cm



Ohne Titel, Mischtechnik auf Leinwand, 120 / 160 cm



Heidrun Pflanzgraf

Mitglied im Kunstverein Celle
Mitglied im BBK Hannover

Kontakt:
heidrun_pflanzgraf@hotmail.de
www.heidrun-pflanzgraf.de



ARTES ARTWORK
Jörg Pippirs
freischaffender Künstler

Kontakt:
Biermandt, 16 c
29221 Celle
Tel.: 05141 2050580
Mob.: 0177 3195452
Mail: info@artesarwork.de
www.artesarwork.de



dettmer + müller
Westcellerforst 1, 29221 Celle, Tel. 05141/3495803
www.dettmer-mueller.de

Unsere Öffnungszeiten: Montag - Freitag 10.00 Uhr bis 18.00 Uhr Samstag 10.00 bis 18.00 Uhr



Mohn, 80 x 60 cm

Christel Romberger

Kontakt:

Heidkamp 16

29331 Lachendorf

Tel: 05145/6236

Gunda Herter

Kreativwerkstatt meine ART

Kontakt:

Im Bulloh 2

29331 Lachendorf

gunda.herter@t-online.de

Tel.: 0175 9348750



Bild mit Schrift, 80 x 80 cm



Juwelier
A. Bungenstock

Westcellertorstr. 2 Tel. 22408

Öffnungszeiten

Mo. - Fr. 09 - 18.30 Uhr

Sa. 09 - 16.00 Uhr

Renate Schmid
Celle

Kontakt:
Weingarten 9
29223 Celle
Tel. 05141/34098
lotz-schmid@t-online.de

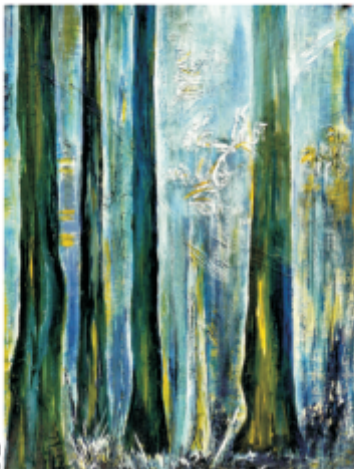

Im Wald
Acryl, 50 x 60 cm

HOUSE OF KNITWEAR

Großer Plan. 6 | Tel. 2782551

Mo. - Fr. 10 - 18.00 Uhr
Sa. 10 - 17.00 Uhr



Albrecht Thaeer, 50 x 70 cm



Caroline Mathilde, 50 x 70 cm



Ernst der Bekenner, 50 x 70 cm

Otfried von der Kammer

Kontakt:
Tel. 0 50 51 / 41 81
0172/ 5423352
govonderkammer@t-online.de



Brillen-Forum

Großer Plan. 14 Tel. 28799
Öffnungszeiten
Mo. - Fr. 09 - 18.00 Uhr
Sa. 09 - 14.00 Uhr



Himbeertorte, Acryl auf Leinwand, 80 x 100 cm

Inge Frisius
Celle



Café Kiess

Konditorei & Café

Großer Plan. 16/17

Tel. 2086167

Öffnungszeiten

Mo. - Sa. 09 - 18.00 Uhr

So. 14 - 18.00 Uhr



Allerpartie an der Pfennigbrücke
Öl auf Leinwand, 53 x 76 cm

Dieter Reinebeck

Kontakt:
Kleine Radler LA
29227 Cölbe
Tel.: 05141 86262

SANITÄTSHAUS
Pahmeyer
ORTHOPÄDIETECHNIK GmbH
REHABIL 

Großer Plan 21

Öffnungszeiten:

Mo. - Fr. 09.00 - 18.00 Uhr
Sa.: 09.00 - 13.00 Uhr



Acryl auf Leinwand - 100 x 100cm



Altes Backhaus, Acryl, 100 cm x 100 cm



Sandstein - 100cm hoch

Sabine Pfeiffer
Skulpturen, Fotografie, Malerei,
Kurse, Zeichnungen
Kontakt:
kunst@pfeiffer.li
www.pfeiffer.li

Irina Hein

Kontakt:

irina.hein70@googlemail.com



Laura M.

Mode

Großer Plan. 28

Tel. 6222

Öffnungszeiten

Mo. - Fr. 10 - 18.00 Uhr

Sa. 10 - 17.00 Uhr



Bittend, 2013, Bronze, Höhe 30cm, 6,6 kg

Joachim Weigt
Celle

Kontakt:
acky.weigt@t-online.de

Bronzeskulpturen
Limitierte Auflage, handsigniert
hergestellt im Wachsaußmelzverfahren, 2013
von Hand ziseliert und patiniert



Bulle, Bronze, Höhe 19cm, 1,9 kg



Schuhwerk

Großer Plan. 30
Tel. 23905
Öffnungszeiten
Mo. - Fr. 10 - 18.30 Uhr
Sa. 10 - 18.00 Uhr



Schlosstheater

Peter Pöllmann
freischaffender Künstler

Kontakt:
Am Kreuzförth 5
29693 Hodenhagen
Tel.: 05164 2313
peterpoellmann@web.de
www.peterpoellmann.de



HUSSEL
Confectionerie

Wir verwöhnen Liebhaber feinsten Confectionerie mit Pralinen, Trüffeln, Gebäck und frischen Fruchtgummis, sowie einer großen Auswahl exklusiver Präsentideen. Ihre Husssel Confectionerie in **Celle** heißt Sie herzlich willkommen.

husssel.de

Großer Plan | 29221 Celle | Tel. 05141/26996

Birgit Braun

Kontakt:
braun.birgit@gmx.de
0152/02688086



Zum Wohl, Freundin!



Robert-Meyer-Platz 3 | Tel. 22350



Michael Foley

Kontakt: Tel.: 0 5141 - 300040 | www.mickfoleyart.com



Homo

Geschneiderte Mode - individuell - bezahlbar - für jede Figur

Bergstraße 41

Mo. - Fr. 10 - 18.00 Uhr | Sa. 10 - 16.00 Uhr



Die bunten Weißblechhäuser von La Boca

Evelyne Reschke
Atelier 22

Kontakt:
info@atelier-22.org
www.atelier-22.org

Mode in der Sie sich rundum wohl fühlen.

Meister-Atelier • Pelzwaren • Lederwaren • Fashion/Accessoires

Rundestraße 3 • 29221 Celle
Tel: 05141 - 25036
Mail: modeatelier@torke@gmx.de
Web: www.modeatelier@torke.de

Modeatelier **Torke**

 AIGNER

 CHRIST
Christian Louboutin Fashion Group 1988

faber
FRANZ F. FABER

 MIKAEL **3X**

ermano®
Herrenmode seit 1968



Buchstabensuppe
Mischtechnik, Leinwand, 50 x 100 cm



Herztropfen,
Mischtechnik, Sperrholz auf Rahmen, 60 x 60

Rolf Czybulka

Kontakt:
Steinförder- Str.70
29323 Wietze
05145 2375
czybulka.dr@web.de

- » biokost
- » naturkosmetik
- » kurmittel
- » feinkost
- » beratung
- » diätetische lebensmittel

Mo. bis Fr 9.00-18.30 Uhr · Sa. 9.00-15.00 Uhr

Rundestraße 4-5 · 29221 Celle · Telefon 05141.27177 · reformhaus-ende@gmx.de

reformhaus
ENDE
naturkosmetik & biokost



die letzte Reise, Ölfarbe auf Leinwand, 60 x 60 cm, 2010

Dorothea Stockmar

Bilder und Installationen verteilt auf 2 Schaufenster

Kontakt:

dorothea.stockmar@t-online.de

Tel.: 05141-86477

Tel.: 0160 92575760

www.stockmar-kunst.de



zusammenhalten,
60 x 40cm, Installation auf Leinwand, 2012



FIRST REISEBÜRO

Rundestraße 11

29221 Celle

Telefon: 05141—750940

Projekt BH
von Dorothea Stockmar

Der BH, ein Stück Stoff. Man kann ihn ausstellen, einstellen, verstellen, ihn tragen oder sich von ihm tragen lassen. BHs sind für vieles zu gebrauchen. Sie stützen ab, engen ein, heben, halten, verbinden. Kurzum, sie haben Charakter.

Verhangen, abgehängt, verzogen stellen sie, eingetaucht in Farbe, eine zarte Hintergrundmusik dar. Ein Ton, eine Nuance eines übermütigen Spiels. Ich verwende nur gebrauchte BHs, Büstenhalter, die ihre Aufgabe zu stützen, zu halten, zu heben verloren haben.

Nicht immer hält der Inhalt, was die Form verspricht. Mittels Verben wie: zurückhalten, innehalten, durchhalten, dorthalten, enthalten, zuhalten, aufhalten, offen halten, behalten, einhalten, zusammenhalten soll sichtbar gemacht werden, was uns hält, was uns zusammen hält.

Aber sehen Sie selbst....



Zwischen Traum und Wirklichkeit, 50 x 40 cm, 2012



Ida Knoop
Mieder-Wäsche-Bademoden

Runde Str.11
Tel.. 23125

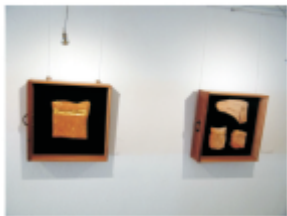

Bei den Arbeiten handelt es sich um Objektbilder, ausrangierte Textilien, die durch die Bearbeitung mit Ton eine Metamorphose durchlaufen haben. Sie sind gebrannt und Details wurden vergoldet. In den alten Schubläden bekommen sie ein 2. Leben.
Die Masse variieren: B: 30 - 70 cm x L: 20 - 50 cm x T: 6, 13, 25 cm



BroXarT Atelier für autonome Formgebung
Tatjana Brock

www.broxart.info

Kontakt: Hauptstrasse 40 | CH-8253 Diessenhofen | tb@broxart.info | Tel.: 05141 9 66 11 70

Suppen
Kaspar

RundeStr. 8 Tel.: 217372

Mo. - Fr. 08.30 - 17.00 Uhr

Sa. 08.00 - 15.00 Uhr

www.suppenkaspar-celle.de

Täglich frische, hausgemachte Suppen, Salate, Ofenkartoffeln.

Walter Quast

Kontakt: Tel.: 05149 8258 Tel.: 015229593017
rwquast@online.de

Das Geheimnis BLAU



Unwetter naht

Wolfgang Graue

Kontakt:
Vogelbeerweg 8 - 29352 Adelheidsdorf
05141-84626
wolfgang-graue@gmx.de



Ein guter Berater kann Sie hören, Ihnen zuhören
und genau hinhören. Unsere nehmen sich auch
die Zeit dafür.

Jeder Mensch hat etwas, das ihn antreibt.

Hier ist Ihre Chance.

hamb.de

 **Volksbank Celle**
Mitgliedsbank der Hannoverscher Volksbanken

Jetzt
beraten
lassen!



Line Hübötter

Kontakt:

Asplundweg26

30559 Hannover

info@Kasperwerkstatt.de

www.Kasperwerkstatt.de



Juwelier Rahls

Poststraße 10

Mo. - Fr. 09.30 - 18.30 Uhr

Sa. 09.30 - 16.00 Uhr



ohne Titel, Acryl auf Leinwand, 90 x 80 cm

Elisabeth Lindenhayn

Kontakt:

0170 244 2244

05141 36663

lizlindenhayn@gmail.com



Die Verwandlung - Ein Kuss mit Folgen,
(Acryl auf Leinwand - 60 x 110)

Susanne Hoffmann

Kontakt:

Birkenstr. 50, 29225 Celle

0177 4454600

susannehoffmann@web.de

www.susannehoffmannzelle.de

Gut sehen – eine Frage der Perspektive.



Ihr Spezialist für Sportbrillen | Sonnenbrillen | Contactlinsen



Christa Schröder

Mitglied im Amateurmalkreis

Kontakt:

Salzstr. 6 - Celle

05141 41812



Karstadt

Bergstraße 1

Öffnungszeiten:

Mo. - Fr. 09.30 - 19.00 Uhr

Sa. 09.30 - 18.00 Uhr



Kopf und Kragen, Mischtechnik auf Leinwand, 35 x 35 cm, 2012

Andrea Rauser
lebt und arbeitet in Celle

Kontakt:
Emigrantenstraße 7
Tel. 05141/4839244
andrea-rauser@gmx.de



AUGENGENAU

Ihr Optiker
Mauernstr. 9

Tel.: 907733
Öffnungszeiten:
Di. - Fr. 10.00 - 18.00 Uhr
Sa. 10.00 - 14.00 Uhr



Windmühle Gemeinde Hermannsburg(Bornstorf) bei Umwetter 2013
Größe: 50*70 cm; Farbe; Nikon D 200, 400 ASA, Brennweite: 16 mm, Blende: 11, Zeit: 1/10 sec.

Erich Langholf

Kontakt:
In Mittelstendorf 54
29328 Faßberg
Tel.: 0151/53205700
erich.langholf@web.de

Gabor
&
ecco shop

Mauernstrasse 10-12



Die Baumfrau, Öl auf Leinwand, 50x50cm

Kristina Bork
Grafikerin

Kontakt:
Kristina Bork-Frieling
Nelkenstr.6 - 29356 Brückel
Tel. 05144/92014 - mail@kristina-bork.de
www.kristina-bork.de



Warner

Schuhhaus
Mauernstr. 48 - 49

Öffnungszeiten:

Mo. - Fr. 10.00 - 18.30 Uhr
Sa. 10.00 - 16.00 Uhr



Tamta Ksovreli
Kunstmalerie
Kontakt:
Seestraße 3 - Hannover
0175 8486299



M+M Moden

Mauernstr. 47

Mo. - Fr. 10.00 - 18.30 Uhr
Sa. 10.00 - 16.00 Uhr



Claus Dorsch

in Celle geboren, lebt in Hannover.
Graphik, Designer/Maler, Illustration,
Typographie, Kalligraphie

Kontakt:
Tel.: 05171 268 77 90
post@clausdorsch.de

D'olsh. Designs of rather splendid humility -
Erwürde von ziemlich ausprosschmeter Bescheidenheit
www.clausdorsch.de



goldberg
wohnen

Möbel - Accessoires - Lebensart

Mauernstraße 47 · 29221 Celle
Telefon 05141 / 709 58 66
goldberg@europa-moebel.de

Öffnungszeiten:
Mo. - Fr. 10⁰⁰ - 18⁰⁰
Sa. 10⁰⁰ - 14⁰⁰



Angela Krebs-Mildner
Airbrush, Aquarell, Acryl, Zeichnungen

www.atelier-kapellenbrink.de
www.raum-mit-sinn.de

Kontakt:
Atelier Kapellenbrink
Berenbosteler Str.44 A
30823 Garbsen
Tel.: 0176 - 59903647



vom FASS

Mauernstraße 42
www.vomfass.de

Öffnungszeiten:
Mo. - Fr. 09.30 - 18.30 Uhr
Sa. 09.30 - 18.00 Uhr



Hans-Dieter Meyer

Kontakt:

Copy Center Meyer GmbH
Bahnhofstr. 17 | 29221 Celle
info@copycentermeyer.de



Quick Schuh
Mauernstr. 40

Öffnungszeiten:

Mo. - Fr. 10.00 - 18.00 Uhr
Sa. 10.00 - 16.00 Uhr



Serie: „7 parts“



Atelier Hoheisel
Timo Hoheisel

Kontakt:
Timo Hoheisel
Kirchweg 4
38173 Detum
0 179 9 11 22 66
timohoheisel@gmail.com

„7 parts“

Fotografische Werke (Doppelbelichtungen) aus
Aufnahmen vom Kaiserdom in Königsblutter und eines
Selbstportraits
www.timohoheisel.de



Ihr Spezialist für Maßanfertigung & Restaurierung

Mauernstraße 16 | Tel. 709 6782 | www.antikstyle.net
Mo. - Fr. 10 - 18.00 Uhr | Sa. 10 - 16.00 Uhr



Zopfschwester, Linolschnitte, 30 x 40 cm



Tonia Watrowski
Illustration | Grafikdesign

Tatendrang-Design
Breite Straße 18a
38100 Braunschweig
0531 / 3618036

t.watrowski@tatendrang-design.de
www.tatendrang-design.de

Roberta Bergmann

Tatendrang-Design
Breite Straße 18a
38100 Braunschweig
0531 / 3618036
info@robertabergmann.de
www.robertabergmann.de
www.tatendrang-design.de



Mädchen mit Katze
Tintenstrahldruck (Pigmenttinte, lichtecht) 40 x 40 cm,
gerahmt, datiert und signiert auf Rückseite

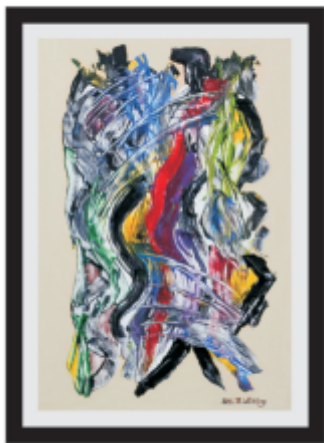

ohne Titel, 60 x 80 cm

Thilo Wölbling

Kontakt:
01573 4190529



PATCHOULI-Celle.de

Mode aus Naturtextilien

Boutique

Mauernstraße 33 - Tel. 6550

Mo.-Fr. 10.00 - 18.30 Uhr

Sa. 10.00 - 17.00 Uhr

TAPETEN

aus aller Herren Länder

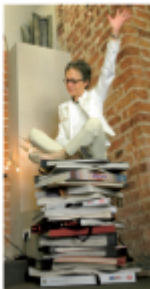

wandliebe

DER TAPETENLADEN

Celle - Kleiner Plan 2 - Tel. 05141-7067
www.wandliebe.de



Manchmal möchte ich ein Adler sein

Acryl auf Leinwand

130 x 110 cm

2012



Jens Hemme

1964 in Celle geboren,
seit 2004 als freischaffender
Maler und Bildhauer tätig
seit 2009 Mitgliedschaft im BBK / Celle



Nächtliche Schaufensterpuppen



Bernd Rauschenbach

geboren 1952 in Berlin, lebt seit 1986 in Eldingen, Lk Celle.

Tätig als Literaturwissenschaftler, Autor, Übersetzer, Maler und Rezitator.

Seit fünf Jahren fotografiert er nächtliche Schaufensterpuppen.

Kontakt: Schulstr.1 29351 Eldingen 05148-898 BerndRauschenbach@t-online.de

Jack
Wolfskin

DRANGEN ZU HAUSE

STORE

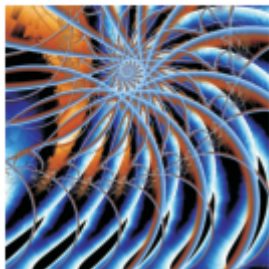

Amon, 50 x 50 cm



Durchbruch, 60 x 50 cm

Gabriel Alexander Reschke - Kontakt: Sankt-Georg-Str. 46 - Celle - 01778548099 - info@ids-systems.de

Sierpinski & Co. – Digitale Projektionen

Hinter den Bildern stehen Zusammenhänge, die sich einerseits in der Natur bei allen Wachstumsprozessen wiederfinden aber andererseits nicht mit den traditionellen geometrischen Mitteln darstellen lassen. Damit verlassen und übersteigen sie die Kategorien von Zeit und Raum und lassen die Dimension der Unendlichkeit erahnen, die religiös gedeutet auch als Ewigkeit verstanden werden kann

Im Geschäft finden Sie den ‚Tanz der Versuchung‘ von Evelyn Reschke.



Olli's Laufladen

Laufsportfachgeschäft

Altencellertorstr. 4

05141/4855656

Mo - Fr 10 - 18.00 Uhr

Sa 10 - 16.00 Uhr

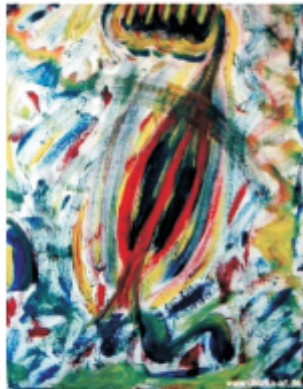

It's Reggae Time

Blues inspirierte Abstraktionen Burkhard Uliczka

Kontakt:

05141/9932710

info@uliczka-art.de

www.burkharduliczka.kulturserver-nds.de



Homage an The Rolling Stones



StartMusic Cello

Blumlage 129

05141/9743380

celle@startmusic.de

www.startmusic.de

Mo - Fr 10 - 18.00 Uhr

Sa 10 - 16.00 Uhr

**Während der Ausstellung können Sie in unserem Geschäft
an einem Musikrätsel teilnehmen. Siehe Seite 106.**



Begegnungen, 50x70 cm, Anja Grote



Grokapi, 40 cm hoch, H. Diestelkamp

Atelier artverwandt

Henrike Diestelkamp + Anja Grote

artverwandt - Raum für Kreative
Braunschweiger Straße 18 29358 Eicklingen
Tel.: 05149 - 1697 artverwandte@gmx.de

www.grote-designkultur.de

	<p>Donnerstags: 12–19 Uhr Blumlage 112 • 29221 Celle</p>	<p>WOHN WERT Exklusive Raumausstattung</p> <p><i>macht aus Ideen Konzepte</i></p>
	<p>Täglich: Telefon: (05141) 97 70 70 info@wohnowert-celle.de www.wohnowert-celle.de</p>	



Jürgen Weber

3 D-Collagen, Zeichnungen, Maschinen

Kontakt:

Karl Kunertstr.3 21107 Hamburg
Tel.01628472328

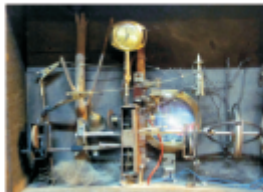

Kaufladen

Zugunsten sozialer Projekte, überwiegend in der
Blumlage, verkaufen wir gespendete Waren zu
günstigen Preisen in den Bereichen:

Kindersachen • Damenbekleidung • Haushaltswaren

Blumlage 88 29321 Celle Telefon: 0172 - 918 50 34



Astor Pantaleon Piazzolla

Evelyne Reschke
Atelier 22

Kontakt:
info@atelier-22.org
www.atelier-22.org



Helmut Weiß
Lotto | Tabak | Presse

Blumlage 82
05141/907798

Mo - Do 06 - 13/15 - 18 Uhr
Fr. 06 - 18.00 Uhr
Sa. 07 - 13.00 Uhr



Isabella Colling

freie Künstlerin

Kontakt:

Atelier am Markt

29320 Hermannsburg

info@kunst-cafe-hermannsburg.de

www.kunst-cafe-hermannsburg.de



Zickige Prinzessin

Bei allen Exponaten handelt es sich um Keramikobjekte die bei 1150° gebrannt und mit verschiedenen Glasuren bemalt und anschließend mit in Wachs gelösten Farbpigmenten behandelt und teilweise poliert wurden.

Blumen HAUS **Staeck**
aus Leidenschaft

Celle · Blumlage 70

Sonntags geöffnet von 10 - 12 Uhr

FLEUROP 
bringt's.

 2 29 72



Herbert Balko
freischaffender Maler
lebt und arbeitet in Großmoor

Kontakt:
balko-karp@t-online.de
Tel.: 0 50 85 - 95 58 66



Künstle
Orthopädietechnik
Blumlage 87
05141/24712
Mo. - Fr. 08 - 18.30 Uhr



Irina Rusch

Kontakt:

Escherweg 8

29313 Hambühren

Tel.: 05084 987603

rusch-kunst@t-online.de

<http://de.dawanda.com/user/Kuscheffiz>

<http://www.etsy.com/shop/Kuscheffiz>

Größte Auswahl
Exklusives Miele-Studio
Kompetente Beratung
Schnelle Lieferung
Qualifizierte Montage
Sichere Reparatur

 **ELTROFA
DEECKE**

Wir schreiben Preise klein und Service groß!

Ihr Elektromarkt

Blumlage 64 - 29221 Celle

Tel: 05141-28686 / www.eltrofa.de



canDREAM

Andrea Machmüller

Fotokünstlerin aus Celle

Kontakt:

andreamachmueeller@candream.de

www.candream.de



Wir
versenden
mit UPS



MAIL BOXES ETC.

Versand, Grafik, Druck

Blumlage 14

05141/4856168

Mo. - Fr. 09.00 - 18.30 Uhr



Johnathan Schucht

Kontakt: Tel.: 05141 27291



Apotheke Blumlage

Karl-Heinz Schucht e.K

Blumlage 12

tel. 05141 27291

Öffnungszeiten:

Mo. - Fr.	08.30- 13.00Uhr
	15.00 - 18.15 Uhr
Sa.	09.00 - 13.00 Uhr



"30 years ago" - Selbstbild mit Freunden Hans A. Staps, Sofie Siewek (Werkstatt Staps)

In der "Werkstatt Staps" wurden großflächige Motive - oftmals von Kino- oder Werbefilmen oder, wie oben, von Urlaubsphotos, in klassischer Mal- und Zeichnerkunst auf Kunstseide übertragen. Mit riesigen Siebdruckschablonen wurden dann feinste Rasterpunkte aus Kalkfarben überdruckt und immer wieder partiell überfärbt. So entstehen in vielen Bearbeitungsvorgängen Moiré-Effekte, die erstaunliche Verfremdungen in der Bildwirkung und Farbintensität erzeugen.

Hans Albert Staps

Kontakt:
Am Wittemoor 40
29313 Hambühren
h.a.staps@t-online.de
0177 8589104

bnh
bored no habits

Klostergang/Nordwall
info@borednohabits.com
borednohabits.com



A DRINK

Makrofotografie, digital eingefärbt, 126 x 174 cm

Christine Frühling

typografin, dtp-grafikerin

www.fruehlingdesign.de kontakt: fruehling@fruehlingdesign.de

Marlene Cramer
Mitglied im Atelier 22

Kontakt:

marlene.cramer@kabelmail.de



LIGHTS

Fotografie, digital eingefärbt, 130 x 175 cm

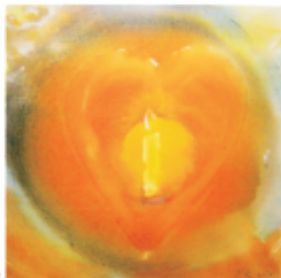

Licht, 40 x 40 cm, Aquamarelli



Frank Ehlert

Kontakt:
frankehlert@gmx.de

Pferd, Acryl auf Papier, 60x60cm

**Wir freuen uns
auf Ihren Besuch.**

Ihr C&A Team
Am Heiligen Kreuz 10
29221 Celle



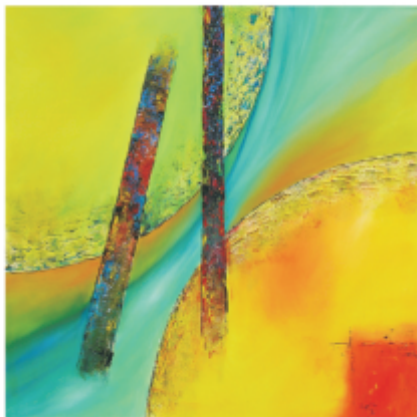

Angelika Bührke

Celle

Kontakt:

0151-70821908

absti1908@gmx.de

kyBoot 
walk on air  shop

kyBoot Shop Celle

Am Heiligen Kreuz 8

05141 980 79 82

Mo.-Fr. 11.00 - 18.00 Uhr

Sa. 11.00 - 16.00 Uhr



Seeadler, 40 cm hoch, Eisen, Holz Stein



Tryptychon, 3 x 75 x 25 cm, Acryl auf Holz



Kontakt:
Karl Thun
Lindenstraße 17
29023 Celle
Tel.: 05141 31247
caltoon@web.de



Cafe Wichtig

Am Heiligen Kreuz 30

Öffnungszeiten:
Mo. - Fr. 10.00 - 18.30 Uhr
Sa. 10.00 - 17.00 Uhr

Karola Uhde

Kontakt:

Am Bohnkamp 11 | 29339 Wathlingen

Tel.: 0178 4031962 | Karola@FrauUhde.de

www.frauuhde.de



Unsere Künstlerinnen zum Anfassen.

Lernen Sie am 25.10.2013 ab 16:00 bei einem Glas Prosecco unsere Künstlerinnen persönlich kennen. Wir freuen uns über Ihren Besuch. Ihr Betty Barclay Team.



Victoria Rodenwaldt
Filzwerkstatt

Werkstatt:
Bungerstraße 2a
29342 Oppershausen
Mobil 016094545383
vicky@rodenwaldt.de

www.filzpur.de

Betty Barclay

Am Heiligen Kreuz 25

Mo. - Fr. 09.30 - 19.00 Uhr | Sa. 09.30 - 18.00 Uhr



ohne Titel, 70 x 50 cm



Jessica Junkereit

Kontakt:
jessel@web.de



Ulla Popken

Zöllnerstr. 27 | Tel.: 26489

Öffnungszeiten:

Mo. - Fr. 09.30 - 19.00 Uhr

Sa. 09.30 - 18.00 Uhr

www.ullapopken.de



Soulsisters



Flamenco

Maria Taal

Keramik Skulpturen in Rauchbrand und Raku

Kontakt:

Immerhoop 14 | 29320 Hermannsburg

Tel.: 05052- 975881 | maria.taal@t-online.de

www.taalkeramik.de



Der Augenoptiker



Zölinerstrasse 23 | Celle gegenüber C&A
Offen für Ihre Brillenwünsche:
Di-Fr, 10.00-18.00 Uhr + Sa, 10.00-16.00Uhr
fon 05141 -20 70 20 www.augen-weide.de



Masken



rote Figur

Gudrun Jacobsen
Druckgrafik, Monotypien.
Studienzertifikat für Gestaltung 2006

Kontakt:
Ernst-Kohlrautz-Str. 36
30827 Garbsen
Tel.: 05131 96977
gudrun.jacobsen@web.de

Masken und Monotypien, eine freie Form der Druckgrafik. Beide verwenden Materialien des täglichen Bedarfs auf kreative Weise. Die Bindungen bei den Masken verweisen auf die Ver-Bindungen zwischen den Sinnesorganen und der immer dichter werdenden Vernetzung.



PFAFF

Nähmaschinenhaus
Zöllnerstr. 17 | Tel.: 28540

Öffnungszeiten:

Mo. - Fr. 09.00 - 18.00 Uhr
Sa. 09.00 - 17.00 Uhr



Esperanza Ungerer Kontakt: esperanza.ungerer@icloud.com



Wicky

Modeschmuck, Geschenkartikel
und Accessoires
Zöllnerstr. 6

Öffnungszeiten:

Mo. - Fr. 09.30 - 19.00 Uhr

Sa. 09.30 - 19.00 Uhr



SSer, Eisen, Holz, Leder, Stein, Höhe 45 cm



Baum, Acryl auf Leinwand, 120 x 100 cm

Karl Thun



Kontakt:
cartoon@web.de

Büro & Schreibkultur
haupt
seit 1771

Zöllnerstr. 2

Tel. 05141 6238

info@haupt-ostle.de



Andreas Matthes

Kontakt: Madamenweg 111 38118 Braunschweig Tel.01704728176 joenando59@gmail.com



KAMMER LICHTSPIELE

FILMPALAST CELLE

Kassenöffnungszeiten:

täglich ab 14.30Uhr bzw. 30min vor Beginn des ersten Films.

Kartenreservierung unter der Rufnummer (0541) 103878

Programm und Events finden Sie unter

www.kammerlichtspiele-celle.com

oder

www.facebook.com/pages/Kammer-LichtspieleCelle/116806878411459



On, Tusche auf Papier, 76 x 108 cm, 2013

Susanne Andreae
Dipl.Künstlerin

Kontakt:
Tivoli 9
30989 Gehrden
susanne-s-andreae@arcor.de
www.susanne-andreae.de



Rabengasse 8

Tel.: 05141 909799

Öffnungszeiten:

Mo. - Fr. 10.00 - 19.00 Uhr

Sa. 09.00 - 18.00 Uhr



Was denkt ein Golfspieler, wenn ein Ball in einem Hundehaufen gelandet ist?

Acryl auf Lw. 70x50 cm. 2011

Horst Brune

Celle

Kontakt: hgbrune@t-online.de



Interferenz
Öl auf Acryltempera auf Lw, 2X 90x42 cm, 2012

Renate Lübcke

Bosau/Plöner See

renate.luebcke@malschule-bosau.de



Ursula Gomm
Celle
u.gomm@tautorial.de

genug Verbindung I
Acryl - Mischtechnik auf Holzplatte, 60x117 cm. 2011

Die GRUPPE LULU ist eine Gemeinschaft freischaffender Künstler/innen aus Norddeutschland, die 1995 an der Universität gegründet wurde. Sie besteht derzeit aus 5 Mitgliedern. Die Gruppe LULU stellt bei sack's & bags und Unterwegs aus.



transzendiert
Öl auf Leinwand, 90x70 cm, 2013

Reinhold Tautorat

Winsen/Aller
reinhold@tautorat.de



WAY OUT
Acryl auf Leinwand, 50x40 cm, 2012

Kelyne Reis

Houston, TX USA
jacqueline_reis@yahoo.com



sacks' n bags

Lederwaren, Business Reisegepäck

Rabengasse 6 /Ecke Brandplatz

Teil: 709533

Öffnungszeiten:

Mo. - Sa. 10.00 - 19.00 Uhr



Norbert Diemert
Steinbildhauer

Kontakt:
Carla-Meyer-Rasch-Str. 1
29221 Celle
Fon: 05141/487979
Mobil: 0171/4146300
norbertdiemert@web.de
www.norbertdiemert.de



Martas
Kunstverein

Neue Straße 16

Telefax: 05141 8893677

info@martas.de www.martas.de

Öffnungszeiten:

Di. -Fr. : 11.00 - 15.00 / 18.00 - 21.30 Uhr

Sa. : 11.00 - 15.00 Uhr

Grit Wutke

Atelier im alten Backhaus

Kontakt:

Bahnhofstraße 29

29221 Celle

Tel.: 0 51 41-90 87 69

info@grit-wutke-kunst.de

www.grit-wutke-kunst.de



Grazien

Midissage und Modenschau - Freitag 1.11. ab 18.30 Uhr

Im Rahmen der Ausstellung „Grazien“ findet am Freitag, 1.11. eine Midissage & Modenschau statt. Wahrhaftige Grazien inszenieren bei der Modenschau sinnliche Dessous und trendige Bademoden. Genießen Sie mit uns die Kunst, das Leben und einen schönen Abend.

frottee lädchen
Bath, Beach & Underwear

neue straße 9

29221 celle

tel. 0 51 41 - 77 54



Einhornstele

Isabella Colling

freie Künstlerin

Kontakt:

Abelner am Markt

29320 Hermannsburg

info@kunst-cafe-hermannsburg.de

www.kunst-cafe-hermannsburg.de

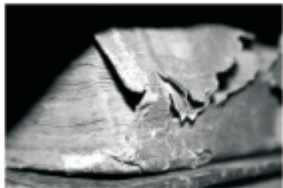

Tim Wegener

Autor, Historiker und immer häufiger Fotograf

Kontakt:

tm-wegener@gmx.de

Sternkopf
& Hübeler Gründet Bücher
& mehr

Neue Str. 11

Öffnungszeiten:

Mo. - Fr. 09.00 - 18.30 Uhr

Sa. 09.00 - 16.00 Uhr



Atelier Karin Prinz

Künstlerin, Illustratorin, Malschule, Grafikdesign,

Kontakt:
Holzweg 17 a
29359 Großmoor
Tel. 05085 467
prinz@prinz-grafik.de
www.prinz-grafik.de

Celler Gewürzkontor



**Gewürze
Senfe
Salze
Saucen u.
viele mehr**

GEWÜRZKONTOR

Gewürze, Senfe, Salze

Neue Str. 10 Tel.: 9474818
Mo. - Fr. 10.00 - 18.00 Uhr
Sa. 09.00 - 15.00 Uhr
Mittwochs nur bis 15.00 Uhr



Blüten in Öl,
20 x 20 cm

Hanne Gärner

Kontakt:
Heinrich-Hüner-Str.17
29221 Celle
Tel.: 01577 3828961
hanne.gaerner@t-online.de



Goldschmiede Schlotter

Inh. Dieter Mitmann
Goldschmiedemeister
Neuanfertigungen - Umarbeitung - Reparaturen

Neue Str. 31
Tel.: 05141 24609

Öffnungszeiten:
Mo. - Fr. 09.00 - 13.00 Uhr
14.00 - 18.00 Uhr
Sa. 09.00 - 13.00 Uhr



Dietrich Ungerer

Kontakt:
esperanza.ungerer@icloud.com

KIRSCH

Neue Str. 32 | Tel. 2085393
Mo. - Fr. 10 - 18.00 Uhr | Sa. 10 - 16.00 Uhr

fashion



Stilleben mit Weinflasche, Acryl auf Papier, 40 x 50 cm

Kornelia Quaritsch

Künstlerische Ausbildung, diverse Ausstellungen

Kontakt:

Steinförder Weg 19

29308 Winsen

05143 - 5928

0151 21039853

S-quaritsch@web.de.

Laust auf (Kunst) - Gemuss!



Neue Str. 20 20221 Cella Tel. 05141740171
www.zapfhahn-cella.de



„De oln Boecke heft de stiefsten Hoern“, 1985, 200 x 100 cm, Öl auf Leinwand



RWLE Möller
1952 - 2001



**SCHLOSSTHEATER
CELLE**

Theaterkasse

Markt 18 | Tel. 90508 75/76

Mo. - Fr. 09. - 15.00 Uhr

Sa. 09. - 13.00 Uhr

Dienstags geschlossen

www.schlosstheater-celle.de



Heike Schmidt



Christine Jenschke





Ulrich Bock



Das Buch dazu hat



DECIUS

Bücher für Cells

Markt 4 - 6

Öffnungszeiten:

Mo. - Fr. 9.00 - 19.00 Uhr

Sa. 9.00 - 18.00 Uhr



Atelier Karin Prinz

Künstlerin, Illustratorin, Malerschule, Grafikdesign

Kontakt:

Holzweg 17 a | 29359 Großmoor

Tel. 05085 467

prinz@prinz-grafik.de | www.prinz-grafik.de



Nothnagel

Gut zu Fuß

Markt 2

Öffnungszeiten:

Mo. - Fr. 09.30 - 18.30 Uhr

Sa. 10.00 - 17.00 Uhr



Grubbles - Kater Floop



Grubbles - Eichhörnchen Flicker

Tina Wahren

Illustratorin

Kontakt:

Speicherstr. 25 | 29221 Celle

Tel. 05141 20 500 34

tina@diewahren.com

www.diewahren.com



Spielzeugland

Das Fachgeschäft für traditionelles Holzspielzeug

Schuhstr. 53

Öffnungszeiten:

Di - Fr. 10.00 - 18.00 Uhr

Sa. 10.00 - 14.00 Uhr

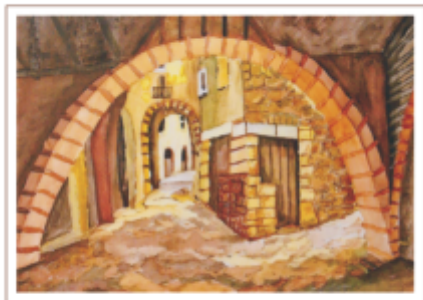

Charlotte Knolle

Mitglied im Amateurmalkreis

Kontakt:

Tel.: 05141 84397

charlotte_knolle@gmx.de



Pizzeria - Ristorante
Schuhstr. 52 Borcherspassage

Öffnungszeiten:

Mo. - So. 11.30 - 14.30 Uhr

17.30 - 22.00 Uhr

So. Ruhetag



SW-Photografie, auf Fotoplatte, 93 x 80 cm



Nadine Scheithauer

Kontakt:

Nöldekestr. 12

29223 Celle

scheithauer-n@web.de www.scheithauer.jimdo.de



Heaven's Coffee

Hausgemachter Kuchen, Frühstück,
belegte Baguettes

Schuhstr. 6 - im Innenhof

Öffnungszeiten:

Mi. - Mo. 08.30 - 18.00 Uhr

Dienstags geschlossen



LEHARBEIT



Helge Sauber

lebt und arbeitet in Habighorst,
selbständiger Fotograf, Fotodesigner

www.dogphoto.de
www.heigesauber.de

Kontakt:

Alte Dorfschule
Schulweg 3A
29359 Habighorst
Tel: 05142/968822
Mobil: 0170/3282289
info@helgesauber.de



Schmuck & Design

Schmuck & individuelle Anfertigungen

Schuhstr. 8

Öffnungszeiten:

Mo. - Fr. 10 - 13 / 14 - 18.00 Uhr
Sa. 10.00 - 15.00 Uhr



Einsamer Wurst

Anu Geppert

Mediendesign

Kontakt:

Anufaktur

| Kalandstraße 13a | 29227 Celle | Fon: 0 51 41 - 2 08 55 62

| info@anufaktur.de | www.anufaktur.de



**Ernährung,
die gesund macht.**

Celle, Schuhstr. 51

Tel. (0 51 41) 9 78 33 51

Offen: Mo-Sa 9.00-18.00 Uhr

Angela Flügge

Kontakt:
Schubertstr. 33A
29223 Celle
Tel. 0162-5908087
ahoi-celle@freenet.de



Weisheit, 50 x 70 cm

NORTHLAND

PROFESSIONAL

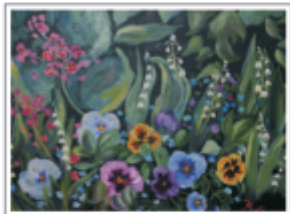
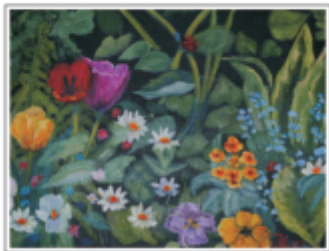

Karin Schmolke

Ihre Stirichtung ist die traditionelle Malerei
Ol, Acryl, Pastell und Kohle. Seit 2007
Mitglied im Amateurmalkreis Cella.

Kontakt: 05085 1433



Schonfeld

Textilpflege
Schuhstr. 42 A

Offnungszeiten:

Mo. - Fr. 08.00 - 18.00 Uhr

Sa. 08.00 - 13.30 Uhr



Clatz

Norbert Diemert
Steinbildhauer

Kontakt:
Carla-Meyer-Rasch-Str. 1
29221 Celle
Fon: 05141/487979
Mobil: 0171/4146300
norbertdiemert@web.de
www.norbertdiemert.de



Geneigte



Die schönsten Häuser
gibt es bei uns!

Schuhstraße 16, 29221 Celle - Telefon 05141 - 93 44 80 - Celle@engelvoelkers
www.engelvoelkers.com/celle - Immobilienmakler



ENGEL & VÖLKERS

Kathrin Schuller
künstlerische Fotografin

Kontakt:
Kathrin Schuller
Gelbeistr. 82
29664 Walsrode
Tel. 05161 7872590
look@kathrin-schuller.de

www.kathrin-schuller.de

Detaillierte, farbintensive Bilder zeichnen
meine Arbeiten aus. Meine Philosophie:
Klasse, keine Masse!



Gegenlicht



Hotel City-Pension
Schuhstraße 41

Tel. 05141-6900
hotel@city-pension-celle.de
www.city-pension-celle.de



Dirk Zühlke
Diplom Designer

Kontakt:
Hirschweise 4
29308 Winsen/Aller
Tel.: 05143 3524



petite fleur
Schuhstraße 18

Öffnungszeiten:
Mo. - Fr. 10.00 - 18.00 Uhr
Sa. 10.00 - 16.00 Uhr
Di. Ruhetag



Martina Kunz

Kontakt:
madeku@t-online.de
Tel.: 0178 8777174



Heide-Goldschmiede Schuhstr.19

info@heide-goldschmiede.de
www.heide-goldschmiede.de

Öffnungszeiten:

Mo. - Fr. 10.00 - 18.30 Uhr

Sa. 10.00 - 14.00 Uhr



„Selbst im Celler Bahnhof“,
1980, 40 x 30 cm, Öl auf Leinwand



RWLE Möller
1952 - 2001



Griffberet

Holger Seidel
Maler, Holzbildhauer

Kontakt:
29352 Adelheidsdorf
Tel: 0152 56123002
seidel-holger@t-online.de
www.atelier 22.org
- Künstler



Coffee Shop

...für den tgl. Genuss

Schuhstr. 21

Öffnungszeiten:

Mo. - Fr. 09.00 - 18.00 Uhr

Sa. 09.00 - 16.00 Uhr



Ausgerutscht, 60 x 60 cm

Tina Henke

Kontakt: 0511/ 9526836 - 0177/ 8050674 - tina-henke@web.de



GAJAH

Kunsthandwerk, Schmuck, Textilien aus Asien und Orient

Schuhstraße 23, 29221 Celle, Tel. 0 51 41/ 74 03 10

Internet: www.gajah.de, e-mail: info@gajah.de



ANUDAI

Andreas Johannes Stank

Kontakt:

Glockenheide 11

29225 Celle

Tel. 0176 62716510

www.anudai.de

Der Französische Garten, Schlosspark, Stechbahn - alles bekannte Motive - aufgenommen im Spektalbereich, oberhalb von 700 nm. Also im "nicht sichtbaren" Bereich. Ein völlig anderer Blick auf Celle entsteht.

keramik werkstatt



alte ratsbadestube **annette dannhus** gebrauchskeramik gartenkeramik einzelstücke

Schuhstr. 27 | Tel. 23697 | Mo. -Fr. 10 -18.00 Uhr | Sa. 10 - 14.30 Uhr



Cellospieler, Öl auf Lw, 60 x 80 cm

Udo Rüsing Kontakt: ramona.ruessing@t-online.de



Geigen Uebel

Neumarkt 4

Tel.: 05141 28423

Öffnungszeiten:

Mo. - Fr. 10.00 - 18.30 Uhr

Sa. 10.00 - 13.00 Uhr



Succubus, 60 x 80
Tschüllen, ACRYFarben, Effektpuder

Karina Emmann
K-Rina Art

Kontakt:
k-rinaart@web.de
0160/92575710
Facebook:
K-Rina
sunvy.deviantart.com



Der Künstlerfreund + Galerist Wolfgang Jutz

Hans-Jörg Heydecke
Fotografien

Kontakt:
HH-Lichtbildkunst.CE@kabelmail.de





Schaukasten „Tatort 20.15 Uhr“
Rolf Czybulka
Kontakt: czybulka.dr@web.de



504 Stunden - Schaukasten
Claudia Behrens
Kontakt: baiduak@gmx.de



Radiowelle
Jürgen Weber
3-D Collagen, Maschinen
Kontakt: 0162 8472328



bad News
Nandos Welten
Andreas Matthes
Kontakt: joenando59@gmail.com



Schaukasten
Neumarkt
(vor) Hörstechnik FIEBING)



Farbstudie: Rot-Gold No. 10
2012, Acryl auf Leinwand, 0,70 x 1,00 m

ANNETTE SCHLIEN:
BILDER  **MIT GESICHT**

Kontakt: annette@schlien.net



Der Clown Kha

Eiko Weigand

Malerei, Grafiken, Autor,

Dammannstraße 12 · 30173 Hannover

Tel: 0511/521289

eiko.weigand@t-online.de

www.nzsale-portraits.de



FIEBING®
BESSER HÖREN

Hehlentorstraße 20 in Celle

Tel. 05141 92 0 50 (gegenüber dem Ärztehaus)



Paris
Acrylmaleri
auf alter Holzbohle
24 x 67 cm

Christine Bässler
Tutti

Kontakt:
Stargarder Straße 2
29227 Celle
mailto:tutti-celle.de
www.tutti-celle.de

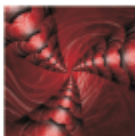

Abstraktion rot



Feuerblume rot



Leidenschaft rot



L+C fashion
Hehlentorstr. 6
Tel.: 05141 487410

Öffnungszeiten:
Mo. - Fr. 09.00 - 18.30 Uhr
Sa. 09.00 - 16.00 Uhr



ohne Titel, 90 x 60 cm

Anna Karsten

Kontakt:
anna.karsten@yahoo.de
0176 31154330



Cartridge World

Professionelle und qualitativ hochwertige
Wiederbefüllung Ihrer Tinten & Laserkartuschen.

Verkauf von originalen, kompatiblen und
wiederbefüllbaren Patronen.

CARTRIDGE WORLD CELLE

Helmstedter Str.
29221 Celle

Tele: +49 (0) 5141 - 48 79 229
Fax: +49 (0) 5141 - 48 79 225

Mo - Fr 09:00 - 18:00 Uhr
Sa 09:00 - 14:00 Uhr

celle@cartridgeworld.de

ALLE WERBE DRUCKER ERMAUGLICHEN!

www.cartridgeworld.de

Tinte
Toner
HIER
TANKEN!



Wilma Weeda Kontakt: 05145 2300



HörCentrum
Celle

Hehlentorstr. 16 | Mo. - Fr. 08.30 - 18.00 Uhr | Sa. 09.30 - 12.30 Uhr



Auf hoher See

Wolfgang Graue

Kontakt:
Vogelbeerweg 8 - 29352 Adelheidsdorf
05141-84626 - wolfgang-graue@gmx.de



Der Schuhmacher

Hehlentorstr. 12

Tel.: 2190956

Öffnungszeiten:

Mo. - Fr. 10.00 - 18.00 Uhr

Sa. 10.00 - 14.00 Uhr



Rooster Power, 70 x 100 cm

K-Rina
Karina Emmann

Kontakt:
k-rinaart@web.de
0160/92575710

Facebook:
K-Rina survy.deviantart.com



Tee Kanzlei

Kanzleistr. 8

Mo. - Fr. 09 - 18.00 Uhr
Sa. 09 - 13.00 Uhr



Akt 4, Aquarell und Tusche,
2011, ca. 10 x 40cm



Akt 3, Aquarell und Tusche,
2011, ca. 12 x 19cm

Joachim Weigt
Aquarelle, einmalige Originale
Kontakt:
acky.weigt@t-online.de



Kanzleistr. 11 | 29221 Celle | Tel.: 05141 91780 |

plan-bau-celle gmbh

rund um die immobilie



Weggeworfene Gummihandschuhe werden mit Polyester auf einer Leinwand stabilisiert, mit Farben zu einem anderen Leben erweckt.



Innenhof Zöllnerstraße 6

zu besichtigen:

Mo. - Fr. 11 - 18.00 Uhr

Sa. 11 - 15.00 Uhr

Hans Albert Staps

Kontakt:

Am Wittemoor 40

29313 Hambühren

h.a.staps@t-online.de

0177 8589104

Neben der malerisch-technischen Themengestaltung beschäftigt sich H.A.Staps mit großem Spaß am Experiment mit zahlreichen anderen künstlerischen Ausdrucksformen. So schneidet er eindrucksvolle Figuren und Bildnisse aus Holz oder entwickelt spannende Objekte unter Verwendung von profanen Gegenständen aus der industriellen Serienfertigung.



Weißbleche vom Schrottplatz, mit Farbpigmenten überzogen, erfahren eine wunderbare Verfremdung durch das darübergleitende Schrägllicht!



Alter Posthof

verbindet Bergstraße und

Mauernstraße

Zu besichtigen:

siehe Kerstadt Öffnungszeiten

Drumherum

Vernissage

Zu einer ungewöhnlichen Ausstellung gehört auch eine besondere Vernissage
Am 18.10.2013 um 19.00 Uhr - vor dem Haus Markt 18 (Theaterkasse)

ErFAHREN Sie die Blumlage

Müllers City-Express bietet Ihnen die Möglichkeit, sich bequem, inspirierend und vergnüglich von der Bushaltestelle am Schloßplatz durch die Blumlage hindurch fahren zu lassen. Unterwegs wird Sie Dr. Andrea Hoffmann (wortwerk-art) unterhaltsam und auf jeden Fall überraschend über die Ausstellenden und deren Kunstwerke informieren.
Weiter können Sie sich auf Performances, Rätsel, kleine Leckereien und lebende Bushaltestellen freuen. Ein Kunstgenuss der besonderen Art!
Samstag, 19.10.2013, 13.30 Uhr - ab Schloßplatz (ca. 1,5 h/ 3,50 €)

Zum Zuschauen

2011 verschönerten 10 verschiedene Künstler die Heeringgasse. Auch in diesem Jahr wird es wieder eine Kunstaktion zum Zuschauen geben.
Am 26.10.2013, ab 12.00 Uhr auf dem Brandplatz und in der Neuen Straße.

Zum Anschauen

Die Eimerlei von Frau Uhde auf dem Brandplatz.

Zum Kennenlernen

Unsere Künstlerinnen zum Anfassen bei Betty Barclay
25.10.2013, ab 16.00 Uhr, am Heiligen Kreuz 25
Midsage + Modenschau im froteelädchen
01.11.2013 ab 18.30 Uhr, Neue Straße 9

Zum Rätseln

Musikrätsel: „Erlese die Melodie“

Die 17 letzten, neutral geschriebenen Takte eines bekannten Liedes sind zu erlesen und zu erraten.
Die farbliche Gestaltung des Bildes ist eine Unterstützung.
Teilnahme während des Ausstellungszeitraums, öffentliche Ziehung des Gewinners am
Sa. 09.11.2013, 15:00 Uhr, Blumlage 129, start-music

Nach Redaktionschluss

Hinweisen möchten wir noch auf das Beratungs- & Begegnungszentrum in der Neuen Straße 23.
auch diese Schaufenster- mit dem Künstler M. Wolter - sind Teil unserer Ausstellung.
Durch zeitliche Pannen taucht dieses Fenster leider nicht im Katalog auf.

	Seite		Seite		Seite
ANDREAE, Susanne	67	KARSTEN, Anna	100	STAPS, Albert	55, 105
BÄSSLER, Christine	99	KLATT, Edel	11	STOCKMAR, Dorothea	26, 27
BALKO, Herbert	51	KNOLLE, Charlotte	82	TAAL, Maria	62
BEHRENS, Claudia	97	KREBS-MILDNER, Angela	38	TAUTORAT, Reinhold	69.
BERGMANN, Roberta	41	KSOVRELI, Tamta	36	THUN, Karl	59, 65
BOCK, Uli	79	KUNZ, Martina	91	UHDE, Karola	60
BORK, Kristina	35	LANGHOLF, Erich	34	UNGERER, Esperenza	64
BOTHE, Heidrun	11	LINDENHAYN, Elizabeth	31	UNGERER, Dietrich	75
BOTHE, Til-Julian	12	LÜBCKE, Renate	68	ULICZKA, Burkhard	46
BRAUN, Birgit	22	MACHMÜLLER, Andrea	53	von der KAMMER, Otfried	16
BROCK, Tatjana	28	MATTHES, Andreas	66, 97	WAHREN, Tina	81
BRUNE, Horst	68	MEYER, Dieter	39	WEBER, Jürgen	48, 97
BÜHRKE, Angelika	58	MÖLLER, RWLE	77, 92	WEEDA, Wilma	101
COLLING, Isabella	50, 72	NEGER, Nelja	6	WEIGAND, Eiko	98
CRAMER, Marlene	56	PFEIFFER, Sabine	19	WEIGT, Acky	20, 104
CZYBULKA, Rolf	25, 97	PIPPIRS, Jörg	13	WEGENER, Tim	72
DIEMERT, Norbert	70, 88	PÖLLMANN, Peter	21	WIATROWSKI, Tonia	41
DIESTELKAMP, Henrike	47	PRINZ, Karin	73, 80	WÖBLING, Thilo	42
DORSCH, Claus	37	PFALZGRAF, Heidrun	12	WUTTKE, Grit	71
EHLERT, Frank	57	QUARITSCH, Komelia	76	ZÖHLKE, Dirk	90
EMMANN, Karina	96, 103	QUAST, Walter	29		
FOLEY, Michael	23	RAUSCHENBACH, Bernd	44		
FRISIUS, Inge	8, 17	RAUSER, Andrea	33		
FRÜHLING, Christine	56	REIS, Kelyne	69		
FLÜGGE, Angela	86	REINEBECK, Dieter	18		
GÄRNER, Hanne	74	RESCHKE, Evelyne	24		
GEPPERT, Anu	85	RESCHKE, Gabriel	45, 49		
GOMM, Ursula	68	RODENWALDT, Victoria	60		
GRAUE, Wolfgang	29, 102	ROMBERG, Christel	141		
GROTE, Anja	47	RÜSSING, Udo	95		
HEIN, Irina	19	RUSCH, Irina	52		
HELLBLAU, Sylke	7	SAUBER, Helge	84		
HENKE, Tina	93	SEIDEL, Holger	92		
HEYDECKE, Hans-Jörg	10, 96	SCHLIEN, Anette	98		
HEMME, Jens	43	SCHIEITHAUER, Nadine	83		
HERTER, Gunda	14	SCHIEFER, Welf	9		
HOFFMANN, Susanne	31	SCHMIDT, Heike	78		
HOEISEL, Timo	40	SCHMIDT, Renate	15		
HOLZBACH, Angelika	10	SCHMOLKE, Karin	87		
HÜBOTTER, Line	30	SCHRÖDER, Christa	32		
JACOBSEN, Gudrun	63	SCHUCHT, Jonathan	54		
JENSCHKE, Christine	78	SCHULLER, Kathrin	89		
JUNKEREIT, Jessica	61	STANK, Andreas	94		
				Impressum:	
				Kunst - hier auch!	
				Neumarkt 6	
				29221 Celle	
				kunst-hier-auch[at]gmx.de	
				www.kunst-hier-auch.de	
				Auflage: 5000	



www.artesartwork.de



www.frauhde.de

Zum Zuschauen!
Am Sa., 26.10.2013 - ab 12.00 Uhr
Street Art in Celle
dauerhafte Wandverschönerung/Neue Straße
temporäre Platzverschönerung/Brandplatz

www.kunst-hier-auch.de